Kontroll av olika handlingar för att bedöma om de är äkta eller förfalskade

Gunnar Wiksten, ID-kontrollsektionen vid Stockholmsregionens folkbokföringskontor

Exempel på säkerhetsdokument

- Pass
- Identitetskort
- Visum, tillstånd
- Körkort och bilhandlingar
- Sedlar, checkar, bank- och kreditkort, förpliktelser och värdepapper samt rättsliga handlingar
- Födelse- vigsel-, döds- utbildnings- och recepthandlingar
- Myndighetsstämplar, upphovsskyddade handlingar
- Biljetter

Skatteverket

Förekommer förfalskningar?

- Svaret blir JA
- I vilken omfattning?
- Hur kan vi motverka att en förfalskad handling används inom samhällets olika delar?
- Hur kan vi vara säkra på att handlingen är förfalskad?

Skatteverket

Hur kan vi utbilda personalen för att de ska kunna kontrollera om ett säkerhetsdokument är äkta eller förfalskat?

- Utbildningskoncept vid Skatteverkets Stockholmsregion, ID-kontrollsektionen

- 32-timmars koncept (3 dagar och 1 uppföljningsdag)
- Specialdesignade kurser för olika målgrupper

Skatteverket

Övergripande om utbildning

- För att kunna avslöja en förfalskning krävs att man känner igen och kan kontrollera säkerhetsdetaljer

- Exempel på säkerhetsdetaljer
- Vattenmärken och hur de kontrolleras
- Tryckteknikер såsom offsettryck, boktryck koppartryck
- Praktisk genomgång så att deltagaren får se och känna på dessa delar, med lupp och ultraviolett lampa
- Provexemplar av alla delar som de ser och känner på.

Skatteverket

Likheter mellan olika dokument och dess säkringar

- Säkerhetsdokument såsom
- Pass, nationella identitetskort, uppehållstillstånd, körkort, sedlar, biljetter och utbildningsintyg
- De är i många fall likadant uppbyggda med olika trycktekniker och diverse säkerhetsdetaljer

Skatteverket

Exempel på material som används

- Papper, kan vara enskilt papper eller vara inplastat via laminat
- Plast, enskilt blad eller som tjockare ”plastkort” (exempelvis polykarbonat)

Skatteverket

Exempel på tryckteknikker och säkerhetsdetaljer

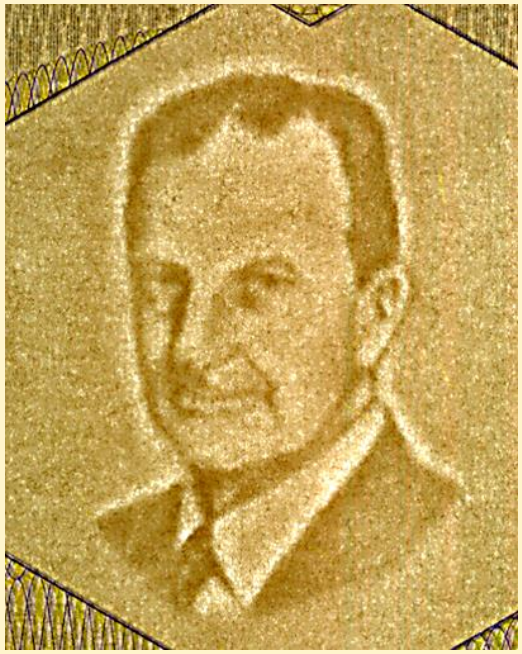

Vattenmärke

Offsettryck

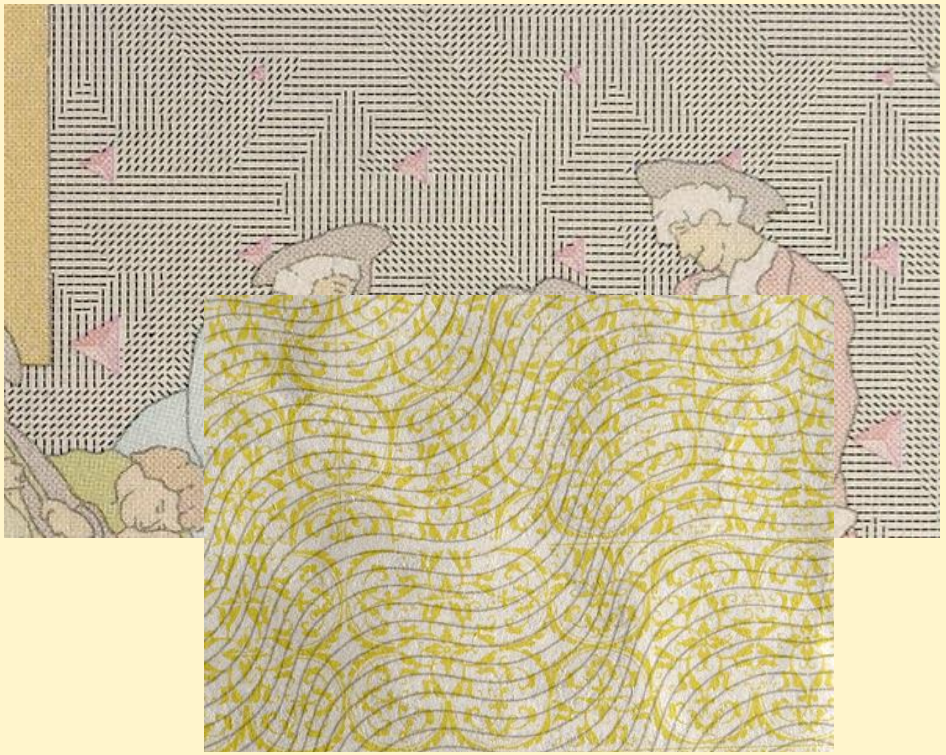



Säkerhetstråd i papperet

Skatteverket

Exempel på tryckteknikker och säkerhetsdetaljer

Boktryck



Koppartryck med gömd bild





Exempel på tryckteknikker och säkerhetsdetaljer



Optisk variabel säkring (OVD) över fotografiet

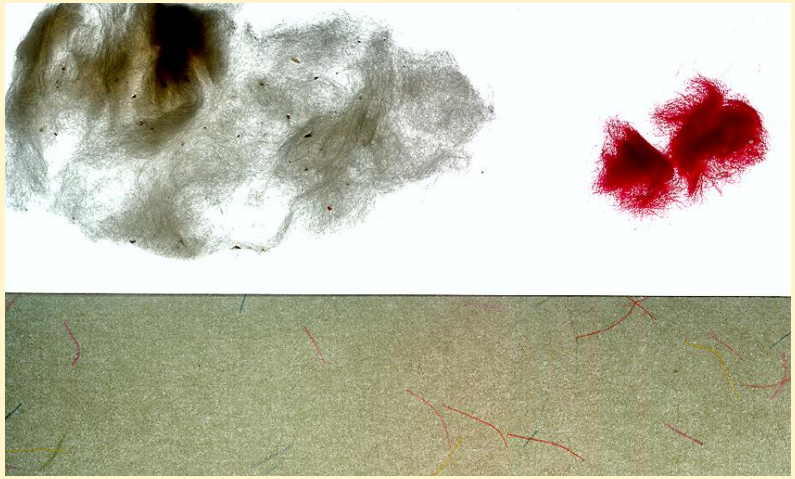

Synliga fibrer

Skatteverket

Exempel på tryckteknikker och säkerhetsdetaljer



NID-kort i
Polykarbonat



Flera tryckteknikker på
samma handling



Vickande bild i
polykarbonat

Skatteverket

Kopieringsskydd

- Kopieringsskydd förekommer i olika säkerhetsdokument såsom intyg, betyg, pass pengar.
- Kopieringsskyddet framträder oftast genom att någon form av mönster kan framträda
- Ibland kan hela eller delar av handlingen bli helt svart

Skatteverket

Kopieringsskydd





Skatteverket

Förfalskning



Skatteverket

Förfalskning

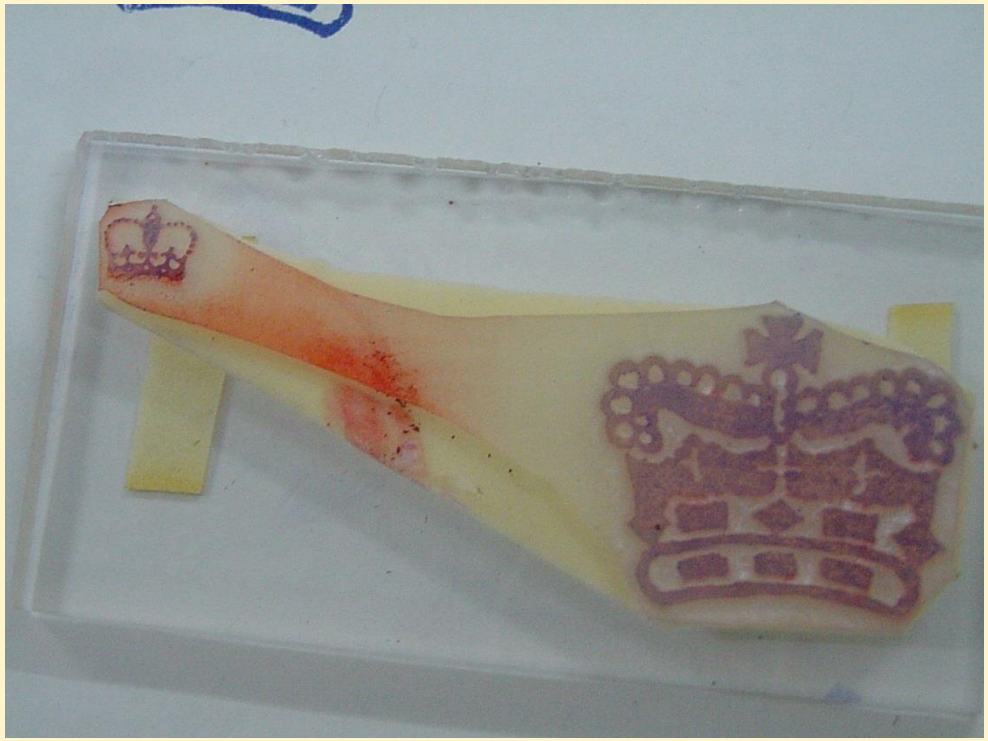

Äkta och förfalskad del från svenskt pass



Frågor?

Skatteverket

Gunnar Wiksten

Skatteverket, Kontor 0706, 106 61 Stockholm

Mail: gunnar.wiksten@skatteverket.se

010-574 5711