

2018-11-21

Natasha Österman
Lovisa Skeppholm
Emma Svensson

Dagens möte

Rådet för reglerade yrken

Universitets- och högskolerådet

Rådet för reglerade yrken, RRY, 2018-11-21

10.00-11.00	Introduktion
11.00-12.00	Anpassningsperiod Utblick: Utländska lärares vidareutbildning
12.00-13.00	Lunch
13.00-14.00	Workshop
14.00-15.00	Informationspunkter Sammanfattning från dagen



Universitets- och högskolerådet

Beslutsstatistik 2017

Emma Svensson, UHR

Universitets- och högskolerådet

Varför

- Universitets- och högskolerådet lämnar årligen statistisk över de beslut som har fattats i ärenden om erkännande av yrkeskvalifikationer respektive om tillfällig yrkesutövning till Europeiska kommissionen.
- Enligt 9 kap. 5 § i förordning (2016:157) om erkännande av yrkeskvalifikationer ska behöriga myndigheter lämna den information som Universitets- och högskolerådet behöver för att kunna fullgöra sin skyldighet gentemot Europeiska kommissionen.
- Artikel 60.1 till direktiv 2005/36/EG

Universitets- och högskolerådet

Hur

- Utskick till behöriga myndigheter där man ombeds inkomma med efterfrågad statistik.
- Statistiken rapporteras till kommissionen innan årets slut.
- Universitets- och högskolerådet ska även vartannat år lämna en rapport till Europeiska kommissionen om tillämpningen av systemet

Universitets- och högskolerådet

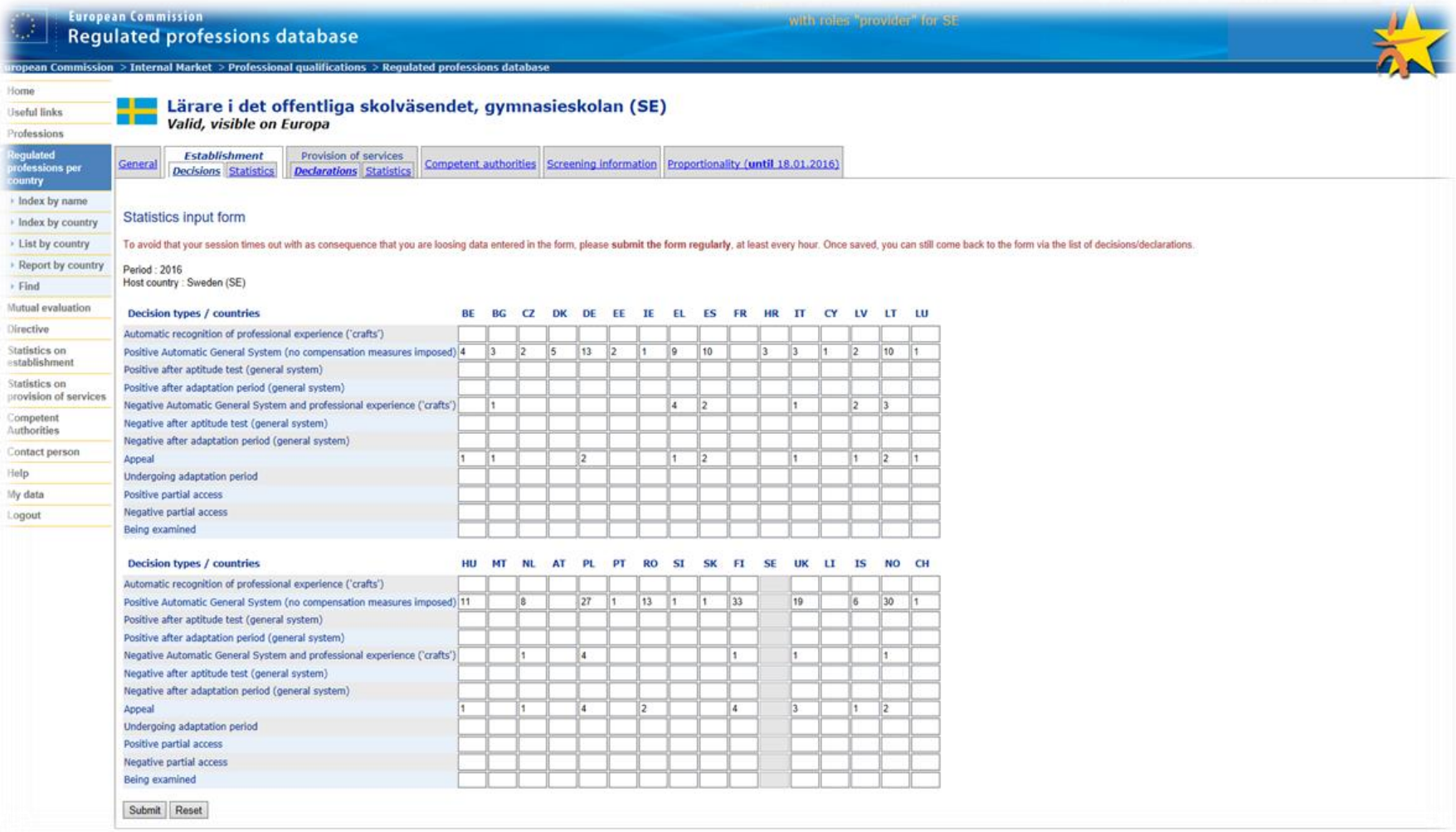

Decision types / countries	BE	BG	CZ	DK	DE	EE	IE	EL	ES	FR	HR	IT	CY	LV	LT	LU
Automatic recognition of professional experience ('crafts')																
Positive Automatic General System (no compensation measures imposed)	4	3	2	5	13	2	1	9	10		3	3	1	2	10	1
Positive after aptitude test (general system)																
Positive after adaptation period (general system)																
Negative Automatic General System and professional experience ('crafts')		1						4	2			1		2	3	
Negative after aptitude test (general system)																
Negative after adaptation period (general system)																
Appeal	1	1			2			1	2			1		1	2	1
Undergoing adaptation period																
Positive partial access																
Negative partial access																
Being examined																

Decision types / countries	HU	MT	NL	AT	PL	PT	RO	SI	SK	FI	SE	UK	LI	IS	NO	CH
Automatic recognition of professional experience ('crafts')																
Positive Automatic General System (no compensation measures imposed)	11		8		27	1	13	1	1	33		19		6	30	1
Positive after aptitude test (general system)																
Positive after adaptation period (general system)																
Negative Automatic General System and professional experience ('crafts')			1		4					1		1			1	
Negative after aptitude test (general system)																
Negative after adaptation period (general system)																
Appeal	1		1		4		2			4		3		1	2	
Undergoing adaptation period																
Positive partial access																
Negative partial access																
Being examined																

Universitets- och högskolerådet

Tillämpningsproblematik

- Yrkesgrupper där man använder sig av certifieringsorgan – går inte via myndigheten.
- Myndigheters handläggningssystem i relation till vad databasen efterfrågar.

Universitets- och högskolerådet

Sammanfattning - Etablering 2016 & 2017

BESLUT 2016

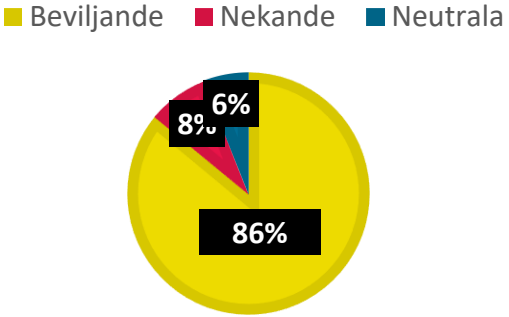

TOPP FEM LÄNDER 2016 & 2017
1. Polen
2. Finland
3. Danmark
4. Rumänien
5. Norge

BESLUT 2017

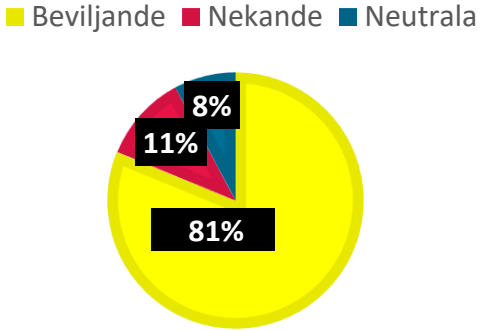

Totalt fattade beslut: 6105
Beviljande: 5140

Universitets- och högskolerådet

Kompensationsåtgärder

Anpassningsperiod

Universitets- och högskolerådet

Återblick RRY 2017: kompensationsåtgärder



- På begäran
- Ett första möte på temat
- Fokus på lämplighetsprov
- Mentometerfrågor under genomgången
- Gruppdiskussioner

Universitets- och högskolerådet

Mentimeter-resultat RRY 2017



Universitets- och högskolerådet

Dagens möte: kompensationsåtgärder fortsättning



- På begäran
- Fokus på anpassningsperiod
- Mentometerfrågor under genomgången
- Exempel
- Gruppdiskussioner

Universitets- och högskolerådet

Mentometerfrågor



Fråga: Berör dagens fråga om kompensationsåtgärder din myndighet?

(Enbart de behöriga myndigheterna för reglerade yrken deltar)

Universitets- och högskolerådet

Mentimeter-resultat RRY 2017

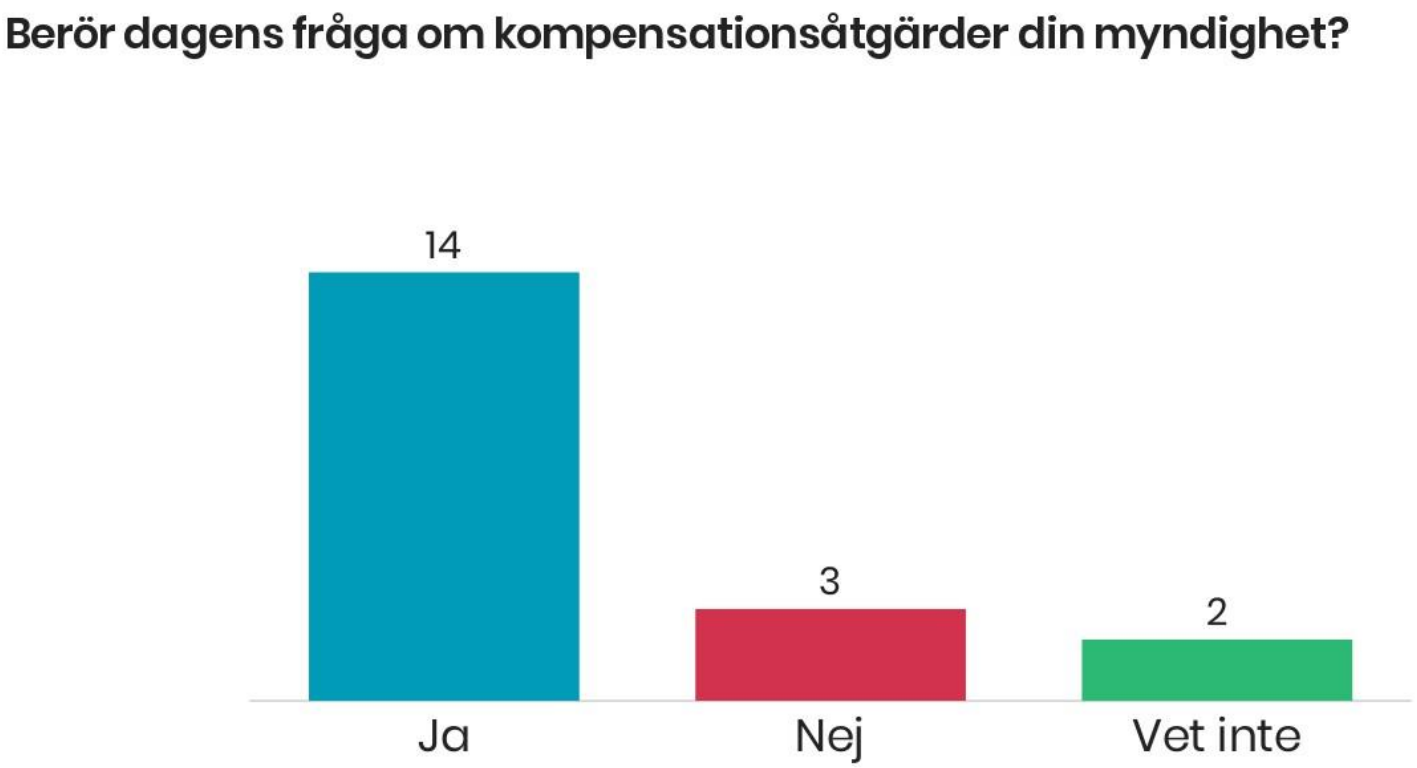

Universitets- och högskolerådet

Vad vet vi om kompensationsåtgärder?

- Om kvalifikationerna avviker väsentligt från vad som krävs, får myndigheten besluta att individen måste komplettera sin kompetens genom kompensationsåtgärder.
- Kompensationsåtgärder får endast avse kunskaps- och kompetensområden som är grundläggande för att utöva yrket.
- Två typer av kompensationsåtgärder: lämplighetsprov och anpassningsperiod. Den sökande har rätt att välja mellan lämplighetsprov och anpassningsperiod som kompensationsåtgärd.
- EU-kommissionen kan bevilja undantag från kravet på att ge sökanden rätt att välja mellan anpassningsperiod eller lämplighetsprov om en medlemsstat anser att det nödvändigt för ett bestämt yrke.
- **Fråga: Brukar din myndighet hänvisa sökanden att genomföra kompensationsåtgärd?**

Universitets- och högskolerådet

Mentimeter-resultat RRY 2017

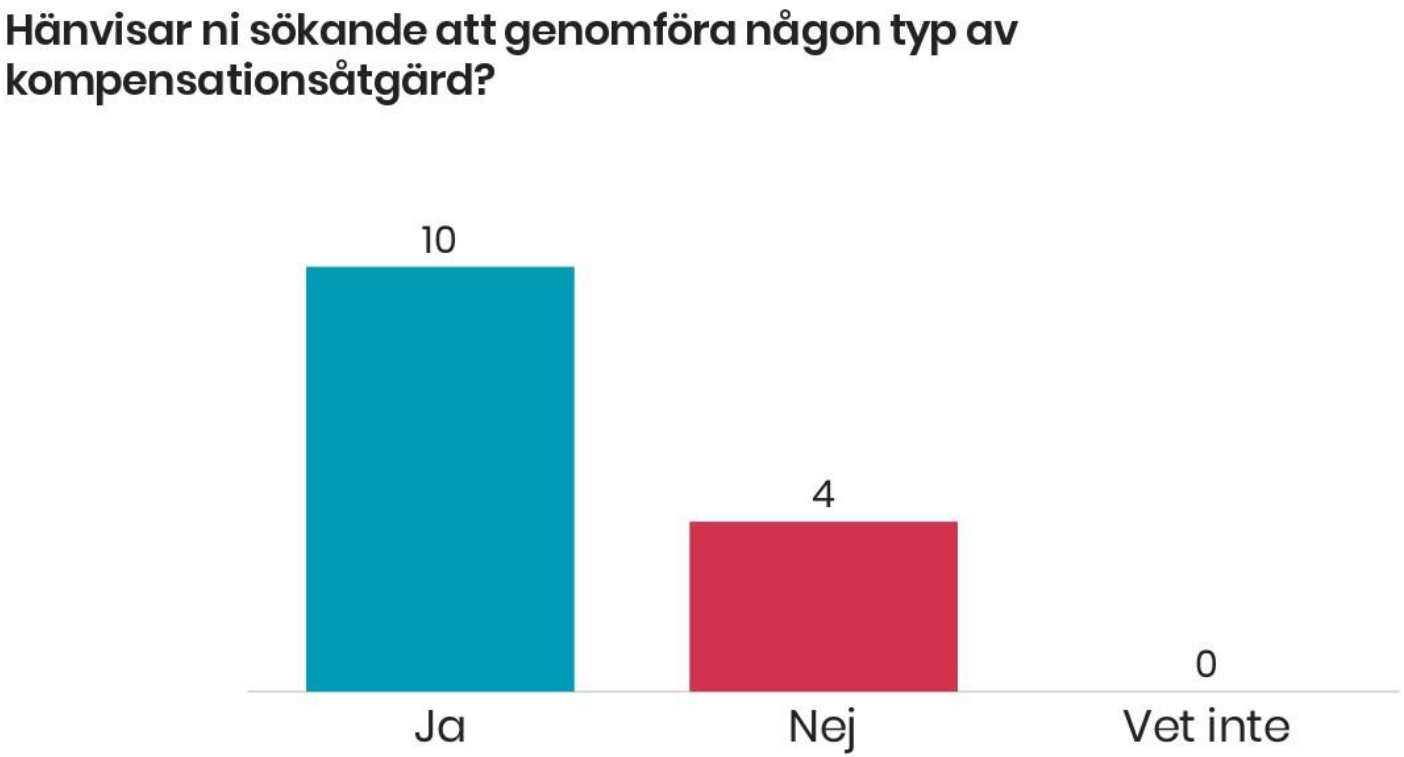

Universitets- och högskolerådet

Vad ska de behöriga myndigheterna göra?

- Ta hänsyn till proportionalitetsprincipen.
- Motivera beslut om införande av kompensationsåtgärd.
- Fastställa de detaljerade bestämmelserna för lämplighetsprov och anpassningsperiod samt utvärdera anpassningsperiod.
- **Fråga: Har din myndighet föreskrifter om kompensationsåtgärder?**



Universitets- och högskolerådet

Mentimeter-resultat RRY 2017

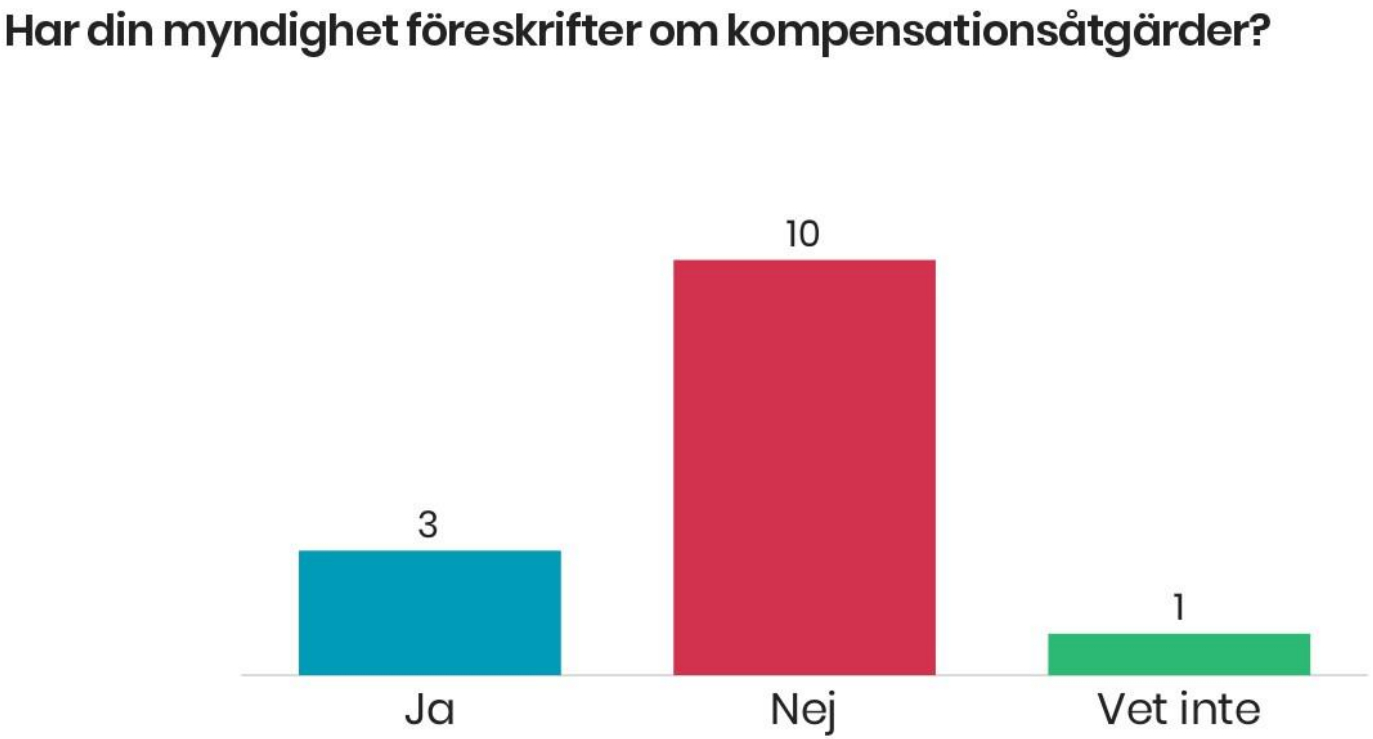

Universitets- och högskolerådet

Dagens fokus: anpassningsperiod

- Utövande av ett reglerat yrke i Sverige i högst tre år
- Sker under en behörig yrkesutövares ansvar
- Bedöms av en behörig myndighet.
- Åtföljs eventuellt av kompletterande utbildning.
- **Fråga: Bistår ni sökande med anordnare?**



Universitets- och högskolerådet

Workshop: anpassningsperiod



Universitets- och högskolerådet

Livshändelse 1:
Hans-Peter, idrottslärare från Nederländerna



Hans-Peter Minderhoud, dressyrryttare, NL

Hans-Peter saknar momenten simning samt orientering i sin nederländska utbildning till idrottslärare med inriktning ridning. Han får hänvisning till kompensationsåtgärd och väljer anpassningsperiod.

Hans-Peter hänvisas då av Skolverket till ULV och får där ett individuellt anpassat program. Efter avslutad period får Hans-Peter ett intyg som han lämnar till Skolverket. Skolverket kan då bevilja legitimation.

Händer det att legitimation inte beviljas?

Universitets- och högskolerådet

Workshop- praktikaliteter

- Två scenarier i form av livshändelser.
- Sitt kvar i Tokyo eller inta soffan i loungen.
- Tänk stort och fritt!
- Anteckna gärna frågor du kommer på under diskussionen.
- Stödmaterial finns att tillgå.
- BM för bergsguider för anteckningar.
- Samling i Tokyo 14.00.

Universitets- och högskolerådet

Gruppindelning

- **Grupp 1**
  Maria, Ulrika, Fanny, Kajsa, Madeleine
- **Grupp 2**
  Ehlimana, Julia, Jonas, Karl, Elina
- **Grupp 3**
  Nathalie, Hossein, Nils, Jan, Hiba



Universitets- och högskolerådet

Livshändelse: anpassningsperiod sammanfattning



Akilles, bibliotekarie från Grekland

Julia, bergsguide från Tjeckien



Universitets- och högskolerådet



2018-11-21

Malin Gustavsson
Anna Hallenbom

Kommunikation om reglerade yrken

Rådet för reglerade yrken

Universitets- och högskolerådet

Exempel apotekare

Verksamt

Verksamt.se

Socialstyrelsen

Apotekare, utbildad i Sverige

Universitets- och högskolerådet

Kontaktpersoner

Kommunikatörer på respektive myndighet

Universitets- och högskolerådet

Single Digital Gateway, SDG (Malin)

- Kort om SDG
  - Kontaktperson från Sverige
- Kontaktpersoner med kommunikatörer från era myndigheter
- Hur kommer ni påverkas/vad krävs av myndigheterna?

Universitets- och högskolerådet

Your Europe

- Webbplats uppdelad på information för medborgare (citizens) och företagare (business), sedan 2008
- Medborgardelen ska ge hjälp och råd och presenterar bland annat informationen med hjälp av verkliga fall från Solvit
- Businessdelen ska ge praktiska råd för den som vill göra affärer i Europa



Universitets- och högskolerådet

SDG – Single Digital Gateway

Universitets- och högskolerådet

Your Europe, fortsättning

- 20 miljoner besök under 2017 (flest på medborgardelen)
- 6 medarbetare arbetar i en redaktion, 23 språk
- Your Europe Editorial Board – 1-2 personer/medlemsstat. Har 2 möten/år.
- Ska uppdateras med ny design under 2018 för att anpassas till kommissionens kommunikationsarbete
- Innehåller text med länkar vidare till nationella webbplatser eller EU-portaler

Universitets- och högskolerådet

SDG – Single Digital Gateway

En portal för att kunna ge all den information som personer behöver för att:

- Göra affärer över nationsgränser
- Resa till ett annat EU-land
- Bo, studera eller arbeta i ett annat EU-land

Tanken är att SDG ska baseras på redan existerande portaler, kontaktpunkter och nätverk.

Universitets- och högskolerådet

SDG, fortsättning

- SDG ska lanseras under mitten av 2020
- Förmodligen kommer namnet Your Europe att användas
- Samordningsgrupp med representation från varje medlemsstat

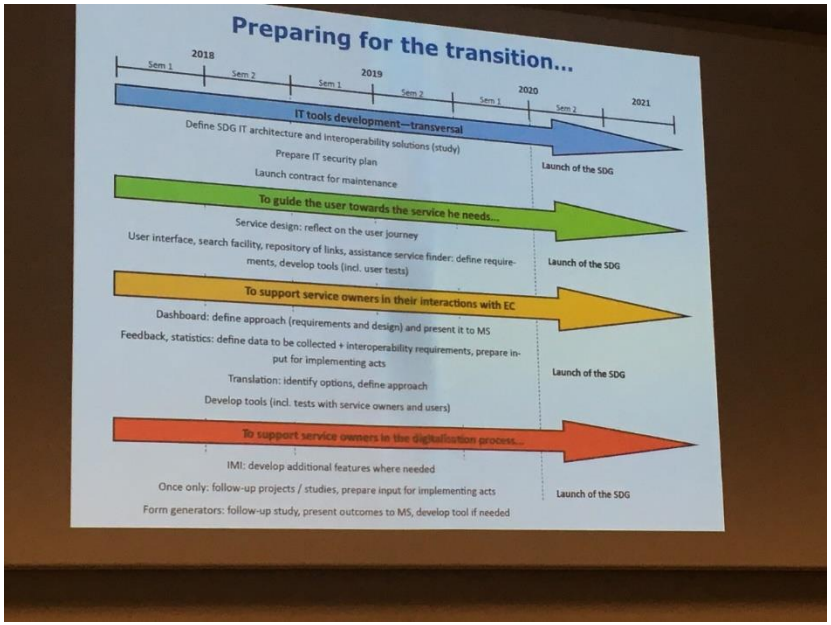

Universitets- och högskolerådet

SDG, fortsättning

- Pilotversion 2018
- Skillnad mot idag: SDG kommer att vara en sökfunktion som använder ”crawlning” för att samla in information (som Google) men visa resultat som MS pekat ut
- Ställer högre krav på att vår information har bra rubriksättning bland annat

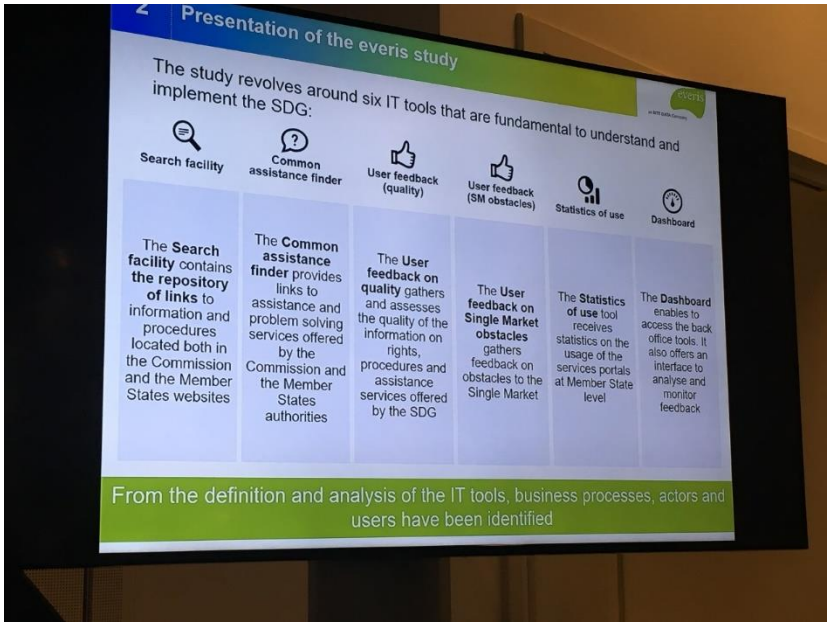

Universitets- och högskolerådet

Tack och hej!



Universitets- och högskolerådet